

豊頃町 防災ハザードマップ 使用方法

ご利用上の注意事項

- 本サービスで提供する地図情報は、防災マップに関する情報の全てではありません。表示される内容をよくご確認のうえ、ご利用ください。
 - 表示された地図・防災情報に関する著作権は作成者又は豊頃町に帰属します。いかなる形式においても情報の全部または一部を複製し利用することを強く禁じます。
 - 本サービスは、内容の一部又は全部を予告なく変更する場合があります。また、一時的にサービスの一部又は全部を中断する場合があります。
 - 豊頃町は、本サービスの利用によって発生した直接または間接の損失、損害について一切の責任を負いません。
 - 本サービスで利用可能なブラウザは、Mozilla Firefox、Google Chrome、Microsoft Edge、Apple Safariです。最新バージョンの利用を推奨します。
 - 本サービスでは、JavaScriptを利用しています。お使いのブラウザの設定で「JavaScript」の機能を有効にしてご利用ください。
- 出典：[地理院タイル](#)

使用方法

- [トップ画面について](#)
- [画面構成](#)
- [地図の拡大・縮小を行う](#)
- [地図の移動を行う](#)
- [画面を切り替える](#)
- [避難施設の検索、詳細を表示する](#)
- [現在地に移動する](#)
- [凡例を表示する](#)

トップ画面について

この画面から表示したい地図を選択してください

次の2種類が選べます。

- ・津波ハザードマップ
- ・洪水ハザードマップ

また、印刷が出来る総合防災ハンドブック(PDF)の表示もできます。

※本ページでは津波ハザードマップを例に説明いたします。



[このページの上へ↑](#)

画面構成

豊頃町ハザードマップページの画面構成は以下の通りです。

PC等

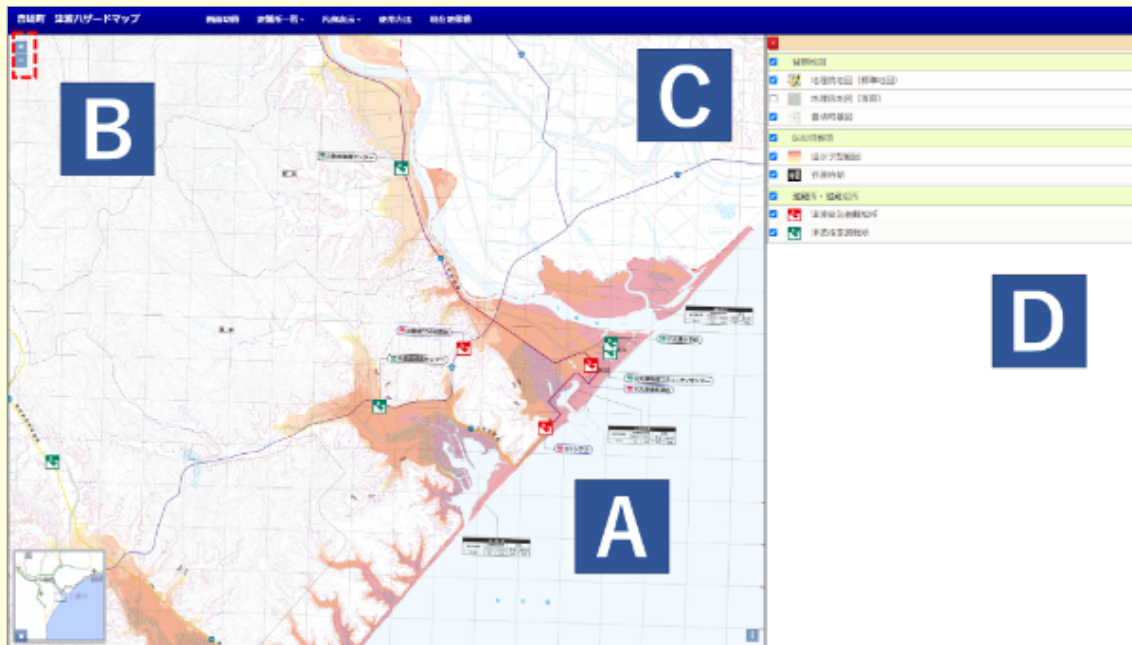

スマートフォン等

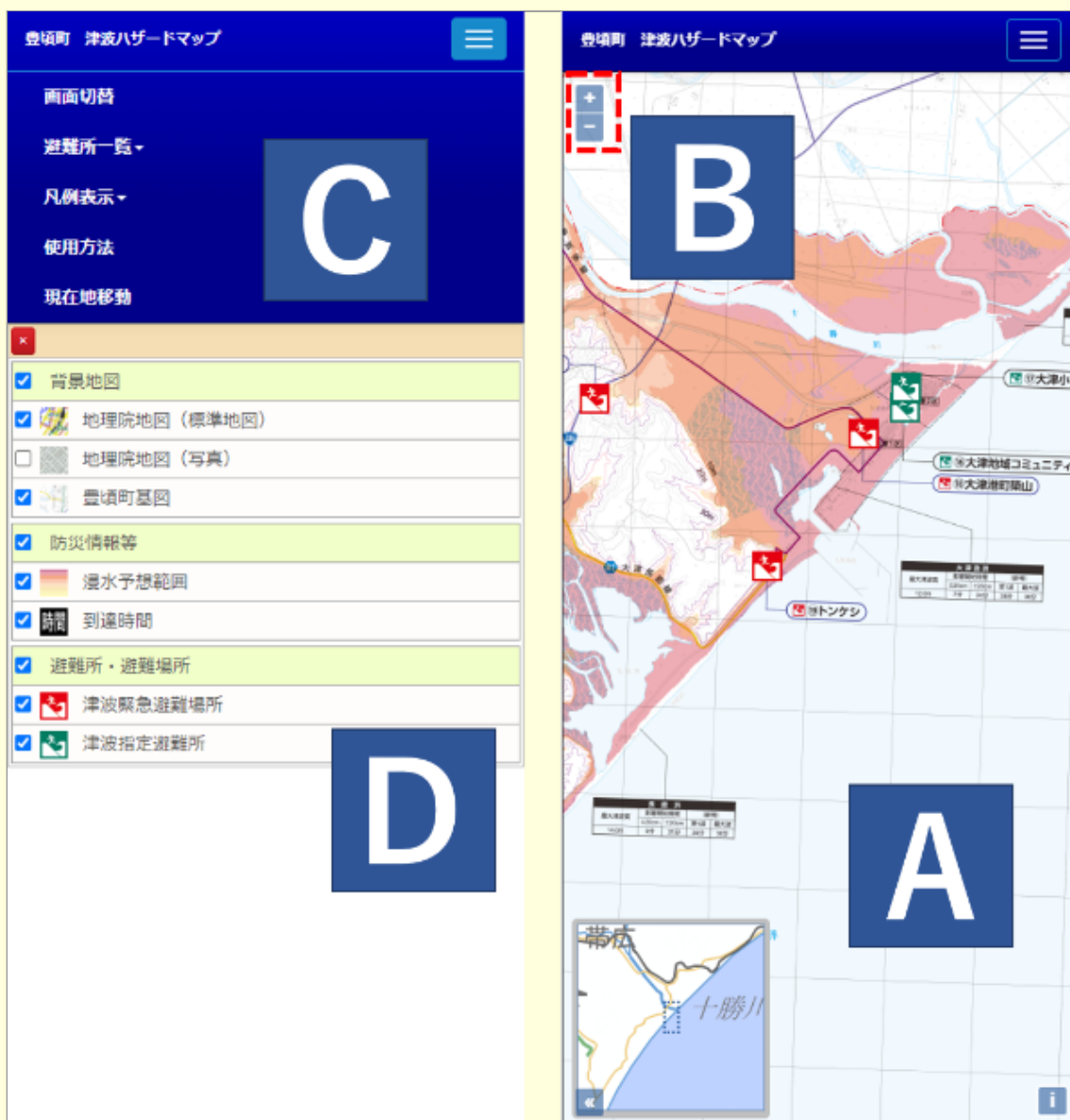

A. 地図

地図が表示されます。マウス操作によって地図の移動、拡大、縮小ができます。

B. ズームバー

バーを操作することで地図の拡大、縮小ができます。

C. メニューバー

機能が割り当てられたボタンが配置されています。各ボタンをクリックすると割り当てられた機能が利用できます。
スマートフォン等の場合、右上のボタンを押すことで表示します。

D. コマンドパネル

地図表示の切り替え等、各メニュー機能等を表示します

[このページの上へ↑](#)

地図の拡大・縮小を行う

地図の拡大・縮小を行うには、下記の2つの方法があります。

マウスのスクロールホイールを操作する（スクロールホイールマウスを使用している場合のみ）

地図上でマウスのスクロールホイールを上方向に回転すると地図が拡大されます。
地図上でマウスのスクロールホイールを下方向に回転すると地図が縮小されます。

地図の左上に表示される操作バーを操作する



「+」をクリックすると地図が拡大されます。
「-」をクリックすると地図が縮小されます。

[このページの上へ↑](#)

地図の移動を行う

マウスで操作をする

地図上でマウスをドラッグをすると地図が移動します。

[このページの上へ↑](#)

画面を切り替える

メニューバーの「画面切替」をクリックするとコマンドパネルに画面切替ダイアログが表示されます。

背景地図、防災情報等、避難所・避難場所の表示を切り替えることができます。

<input checked="" type="checkbox"/>	背景地図
<input checked="" type="checkbox"/>	 地理院地図（標準地図）
<input type="checkbox"/>	 地理院地図（写真）
<input checked="" type="checkbox"/>	 豊頃町基図
防災情報等	
<input checked="" type="checkbox"/>	 浸水予想範囲
<input checked="" type="checkbox"/>	 到達時間
避難所・避難場所	
<input checked="" type="checkbox"/>	 津波緊急避難場所
<input checked="" type="checkbox"/>	 津波指定避難所

ダイアログを閉じるには、左上の「×」ボタンをクリックします。

[このページの上へ↑](#)

避難施設の検索、詳細を表示する

メニューバーの「避難所一覧」[①]をクリックして表示されるサブメニュー[②]から検索したい種別をクリックすると、コマンドパネルに一覧が表示されます。

一覧から施設名をクリックすると、地図を移動して詳細を表示します。

また、地図上の避難所アイコンをクリックすることでも、詳細情報を表示できます。

一覧や詳細を閉じるには、赤い「×」ボタンをクリックします。



番号	施設名	所在地	電話番号	対象地区
2	える夢館	茂岩本町166番地	015-579-5801	茂岩1～6区 牛首別区、茂岩南区
16	大津地域コミュニティセンター	大津本町13番地	015-575-2021	大津1区、2区
17	大津小学校	大津本町101番地	015-575-2020	大津1区、2区
29	浜河町農センター	浜河651番地		浜河区
30	長鈴町農センター (一部大津地区避難所)	長鈴529番地		長鈴区
31	熊末農センター	熊末202番地		熊末区



[このページの上へ↑](#)

現在地に移動する

メニューバーの「現在地移動」をクリックすると表示デバイス（PC、タブレット、スマートフォン等）の位置座標取得機能を使い、地図が現在地に移動します。

機能を使用するためには各デバイスで位置座標取得機能をONにする必要があります。
また、各デバイス・通信環境等により位置座標の誤差が大きい場合や取得できない場合があります。

防災マップ範囲外でも使用できますが、スクロールを行うと防災マップ範囲内に移動します。

[このページの上へ↑](#)

凡例を表示する

メニューバーの「凡例表示」[①]をクリックして表示されるサブメニュー[②]から表示したい凡例をクリックすると、コマンドパネルに凡例が表示されます。



閉じるには、左上の「×」ボタンをクリックします。

[このページの上へ↑](#)